územní plán Zálezly

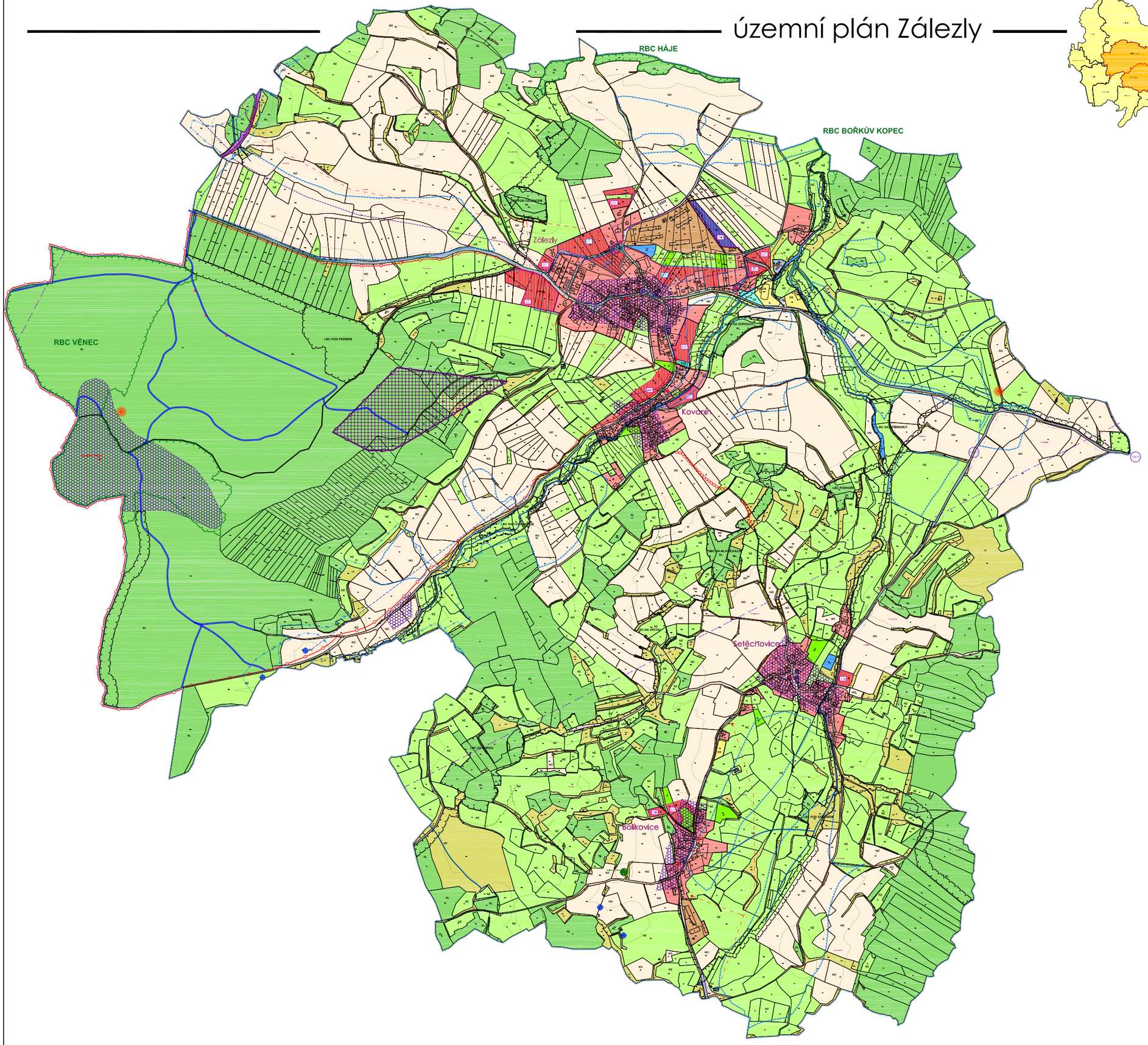

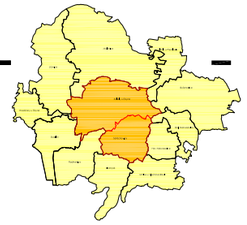

LEGENDA

- HRANICE ŘEŠENÉHO ÚZEMÍ
- HRANICE KATASTRŮ
- HRANICE ZASTAVĚNÉHO ÚZEMÍ
- ZASTAVITELNÉ PLOCHY
- PLOCHY ZMĚNY ZASTAVĚNÉHO ÚZEMÍ
- B — PLOCHY BYDLENÍ
- OV — PLOCHY OBČANSKÉHO VYBAVENÍ
- OS — PLOCHY OBČANSKÉHO VYBAVENÍ - SPORT A REKREACE
- VP — PLOCHY VEŘEJNÝCH PROSTRANSTVÍ
- VZ — PLOCHY VEŘEJNÝCH PROSTRANSTVÍ - VEŘEJNÁ ZELEŇ
- DZ — PLOCHY DOPRAVNÍ INFRASTRUKTURY - DRÁŽNÍ
- DS — PLOCHY DOPRAVNÍ INFRASTRUKTURY - SILNIČNÍ
- DX — PLOCHY DOPRAVNÍ INFRASTRUKTURY - SPECIFICKÉ
- TV — PLOCHY TECHNICKÉ INFRASTRUKTURY
- PLOCHY VÝROBY A SKLADOVÁNÍ
- VZ — PLOCHY VÝROBY A SKLADOVÁNÍ - ZEMĚDĚLSKÉ STAVBY
- VV — PLOCHY VODNÍ A VODOHOSPODÁŘSKÉ
- NO — PLOCHY ZEMĚDĚLSKÉ - ORNÁ PŮDA
- NZ — PLOCHY ZEMĚDĚLSKÉ - TTP, PASTVINY, SADY
- Z — PLOCHY ZEMĚDĚLSKÉ - ZAHRADY
- NL — PLOCHY LESNÍ
- NP — SÍDELNÍ ZELEŇ MIMO ZASTAVĚNÉ ÚZEMÍ
- NEMOVITÁ KULTURNÍ PAMÁTKA
- OCHRANNÉ PÁSMO KULTURNÍ PAMÁTKY
- ÚZEMÍ S ARCHEOLOGICKÝMI NÁLEZY
- ARCHITEKTONICKY HODNOTNÝ OBJEKT
- VÝZNAMNÝ VYHLÍDKOVÝ BOD
- REGIONÁLNÍ SYSTÉM EKOLOGICKÉ STABILITY
- LOKÁLNÍ SYSTÉM EKOLOGICKÉ STABILITY
- PAMÁTNÝ STROM
- INVESTICE DO PŮDY ZA ÚČELEM ZLEPŠENÍ ÚRODNOSTI PLOŠNÉ MELIORACE
- VODNÍ TOKY
- OCHRANNÉ PÁSMO VODNÍHO ZDROJE
- LOŽISKO NEROSTNÝCH SUROVIN
- TRAFOSTANICE
- VRCHNÍ ELEKTRICKÉ VEDENÍ 22 kV
- OCHRANNÉ PÁSMO VN ELEKTRO
- PODZEMNÍ KABELOVÉ VEDENÍ VN ELEKTRO
- EL. KOMUNIKAČNÍ VEDENÍ VČETNĚ OP
- RADIORELÉOVÝ PAPRSEK
- SILNICE II. TŘÍDY
- OCHRANNÉ PÁSMO SILNICE II. TŘÍDY
- REGIONÁLNÍ ŽELEZNIČNÍ TRAŤ
- OCHRANNÉ PÁSMO ŽELEZNICE
- PĚŠÍ PROPOJENÍ
- VODNÍ ZDROJ
- TECHNOLOGICKÝ OBJEKT ZÁSOBOVÁNÍ VODOU
- VODOVODNÍ ŘAD
- KANALIZAČNÍ ŘAD
- TECHNOLOGICKÝ OBJEKT ČIŠTĚNÍ ODPADNÍCH VOD
- OP ČOV

Záznam o účinnosti územně plánovací dokumentace

název dokumentace: **Územní plán Zálezly**

zpracovatel/orgán, který územně plánovací dokumentaci vydal: **Zastupitelstvo obce Zálezly**

datum vydání	číslo jednací	nabytí účinnosti

pořizovatel: Městský úřad Vimperk, odbor výstavby a územního plánování, Štefánikova č. 383, 17 Vimperk

oprávněná úřední osoba pořizovatele: Ing. Vladka Kadlec, vedoucí odboru výstavby a územního plánování, městského úřadu Vimperk

podpis a otisk úředního razítka

POZNÁMKA | ORIENTACE | ČÍSLO PARE | ÚKOLY

ING. ARCH. LADISLAV ŠTAMPACH — ATELIER PRAHA 4, NADDUNAJSKÁ 5234

NÁZEV ZAKÁZKY: ÚZEMNÍPLÁN ZÁLEZLY
MÍSTO ZAKÁZKY: OBEC ZÁLEZLY, JIHOČESKÝ KRAJ
POŘIZOVATEL: MĚSTSKÝ ÚŘAD VIMPERK

DATUM ZPRÁVY: 10/2012 | DATUM VÝTISKU: 10/2012 | MĚŘÍTKO: 1 : 5000

NÁZEV VÝKRESU: **KOORDINAČNÍ VÝKRES** | ČÍSLO VÝKRESU: **2a**